



**CENTRO SPORTIVO ITALIANO**  
Comitato Regionale C.S.I. Lombardia APS  
Coordinamento Attività Sportiva



**CENTRO SPORTIVO ITALIANO**  
**CAMPIONATI**  
**NAZIONALI**  
**2025**  
FASE REGIONALE

# **33° Campionato Regionale CSI Lombardia di Corsa Campestre**

Dubino (SO) – 9 febbraio 2025

## **Note Organizzative**





# 33° Campionato Regionale di Corsa Campestre

## 4° Cross di Dubino

### Dubino (SO) – domenica 9 febbraio 2025

Diamo alcune indicazioni utili per la partecipazione alla 2ª prova del 33° Campionato Regionale di Corsa Campestre che si svolgerà **domenica 9 febbraio a Dubino (SO)**.



## LOGISTICA

Il ritrovo dei Giudici di Gara e degli Atleti è previsto in Via Spinera – Dubino (SO)



## ACCREDITI

- L'accredito degli Atleti è previsto a partire dalle ore 8.45 e si concluderà alle ore 9.45.
- Al loro arrivo le Società Sportive dovranno presentarsi presso la Segreteria Organizzativa, allestita in loco per:
  - Consegnare l'elenco degli Atleti partecipanti;
  - Consegnare copia della disposizione di pagamento;
  - Comunicare eventuali Atleti assenti;
  - Ritirare pettorali.
- **ATTENZIONE:**
  - **la mattina della gara sarà possibile iscrivere, entro le ore 9:30, solo N. 3 (tre) nuovi Atleti, al costo di €uro 5,00 cadauno;**
  - **non sarà invece possibile pagare la quota degli Atleti già iscritti.**



## NOTIZIE UTILI

- Vigè il Regolamento del 33° Campionato Regionale di Corsa Campestre.
- Come da Regolamento, le iscrizioni dovranno essere effettuate ONLINE, **entro le ore 24.00 di Venerdì 7 febbraio 2025**.
- Le gare inizieranno alle ore 10,00 e proseguiranno senza interruzione secondo la cronologia prevista dal Regolamento del Campionato Regionale.
- L'Ordine di partenza e le distanze di ogni singola gara, con i relativi percorsi sono descritti nell'allegato alle presenti note.
- Gli Atleti dovranno indossare, **OBBLIGATORIAMENTE**, il pettorale consegnato la mattina stessa.

### Per l'eventuale partecipazione degli Atleti FIDAL ci si dovrà comportare come segue:

- Entro le ore 24.00 di Venerdì 7 febbraio 2025 le Società Sportive che intendono far partecipare propri Atleti tesserati FIDAL dovranno inviare apposita mail all'indirizzo [attivita.sportiva@csi.lombardia.it](mailto:attivita.sportiva@csi.lombardia.it) comunicando: denominazione Società Sportiva, nome e cognome Atleta, n. tessera Fidal, data di nascita.
- Il giorno successivo dovranno effettuare il bonifico bancario (quota di € 5,00 x Atleta) alle seguenti Coordinate Bancarie:
  - BANCA INTESA SAN PAOLO: Filiale di Certosa di Pavia – cc 100000004314 intestato "CSI Comitato Regionale C.S.I. Lombardia APS".
    - **IBAN: IT 25 L 03069 55750 100000004314**
    - La mattina della gara dovrà essere consegnata copia della disposizione di bonifico.
- **ATTENZIONE: per gli Atleti FIDAL non sarà possibile l'iscrizione la mattina della gara.**



## PREMIAZIONI

- Verranno premiati:
  - i primi **cinque Atleti** delle cat. Esordienti, Ragazzi. Cadetti (maschili e femminili);
  - i primi **tre Atleti** dalla cat. Allievi in poi (maschili e femminili);
  - le prime **cinque società** classificate;
  - le prime **cinque società giovanile** classificate;
  - premio ricordo a tutti i partecipanti;



## RISTORO

Nei pressi della zona di arrivo delle gare sarà allestito un punto ristoro.



Associazione Sportiva Dilettantistica Gruppo Podistico Santi-Nuova Olonio  
23015 Nuova Olonio di Dubino (So) Via Valeriana, 232  
Web: [www.gpsanti.it](http://www.gpsanti.it) E-Mail : [info@gpsanti.it](mailto:info@gpsanti.it) Pec: [gpsantinuovaolonio@pec.it](mailto:gpsantinuovaolonio@pec.it)  
P.IVA 00638780148 C.F. 00638780148

### ORDINE DI PARTENZA E DISTANZE DI OGNI SINGOLA GARA:

|                         |   |   |   |
|-------------------------|---|---|---|
| ORE<br>9.45             | GARA PROMOZIONALE CUCCIOLI  | <b>2018/2019</b>  | <b>1 GIRO A</b><br>m. 400                       |
| 1 <sup>a</sup><br>gara  | ESORDIENTI Femminili<br>DISABILI INTELLETTIVO-RELAZIONALI Femminili   | <b>2014/2015</b><br><b>2010 e succ.</b>   | <b>1 GIRO B</b><br>m. 800                       |
| 2 <sup>a</sup><br>gara  | ESORDIENTI Maschili<br>DISABILI INTELLETTIVO-RELAZIONALI Maschili   | <b>2014/2015</b><br><b>2010 e succ.</b>   | <b>1 GIRO B</b><br>m. 800                       |
| 3 <sup>a</sup> gara     | CUCCIOLE  | <b>2016/2017</b>  | <b>1 GIRO A</b><br>m. 400                       |
| 4 <sup>a</sup> gara     | CUCCIOLI  | <b>2016/2017</b>  | <b>1 GIRO A</b><br>m. 400                       |
| 5 <sup>a</sup><br>gara  | RAGAZZE<br>DISABILI FISICO-SENSORIALI GIOVANILI Femminili   | <b>2012/2013</b><br><b>2010 e succ.</b>   | <b>1 GIRI A +</b><br><b>1 GIRO B</b><br>m. 1200 |
| 6 <sup>a</sup><br>gara  | RAGAZZI<br>DISABILI FISICO-SENSORIALI GIOVANILI Maschili  | <b>2012/2013</b><br><b>2010 e succ.</b>   | <b>1 GIRI A +</b><br><b>1 GIRO B</b><br>m. 1200 |
| 7 <sup>a</sup><br>gara  | CADETTE<br>DISABILI FISICO SENSORIALI ADULTI Femminili  | <b>2010/2011</b><br><b>2009 e prec.</b>   | <b>1 GIRO C</b><br>m. 1500                      |
| 8 <sup>a</sup><br>gara  | CADETTI<br>DISABILI FISICO-SENSORIALI ADULTI Maschili   | <b>2010/2011</b><br><b>2009 e prec.</b>   | <b>1 GIRO B +</b><br><b>1 GIRO C</b><br>m. 2300 |
| 9 <sup>a</sup> gara     | ALLIEVE<br>JUNIOR Femminili<br>SENIOR Femminili<br>Amatori A Femminili<br>Amatori B Femminili<br>Veterane A Femminili<br>Veterane B Femminili | <b>2008/2009</b><br><b>2006/2007</b><br>dal 1991 al 2005<br>dal 1981 al 1990<br>dal 1971 al 1980<br>dal 1964 al 1970<br><b>1963 e prec.</b> | <b>2 GIRI C</b><br>m. 3000                      |
| 10 <sup>a</sup><br>gara | ALLIEVI   | <b>2008/2009</b>  | <b>2 GIRI C</b><br>m. 3000                      |
| 11 <sup>a</sup><br>gara | JUNIOR maschili<br>SENIOR Maschili<br>Amatori A Maschili  | <b>2006/2007</b><br>dal 1991 al 2005<br>dal 1981 al 1990  | <b>4 GIRI C</b><br>m. 6000                      |
| 12 <sup>o</sup><br>gara | Amatori B Maschili<br>Veterani A Maschili<br>Veterani B Maschili  | dal 1971 al 1980<br>dal 1964 al 1970<br><b>1963 e precedenti</b>  | <b>3 GIRI C</b><br>m. 4500                      |

Con il Patrocinio di



Comune di Dubino



Comitato Montana  
Valtellina di Sondrio



Provincia di Sondrio



Il G.P. Santi Nuova Olonio  
organizza il

# 4<sup>^</sup> CROSS DI DUBINO

Domenica **9 febbraio 2025**, presso Dubino

**13<sup>^</sup> TROFEO CENTRO AGRARIO**

**3<sup>^</sup> Trofeo Parolo Gabriele**

Gara Regionale e provinciale CSI di corsa campestre valevole come:

2<sup>^</sup> Prova Regionale - 1<sup>^</sup> Prova Provinciale

Ritrovo ore: 9:00 - Inizio gare alle ore: 10:00

Luogo: Via Spinera, Dubino (SO)



CENTRO  
SPORTIVO  
ITALIANO





Via Spinera

Via Spinera

Via Cappelletta

Via Cappelletta

GIRO A 400 METRI

Via Spinera

CAMBI

GIRO B 800 METRI

Via Cappelletta

Via Cappelletta





Spinera

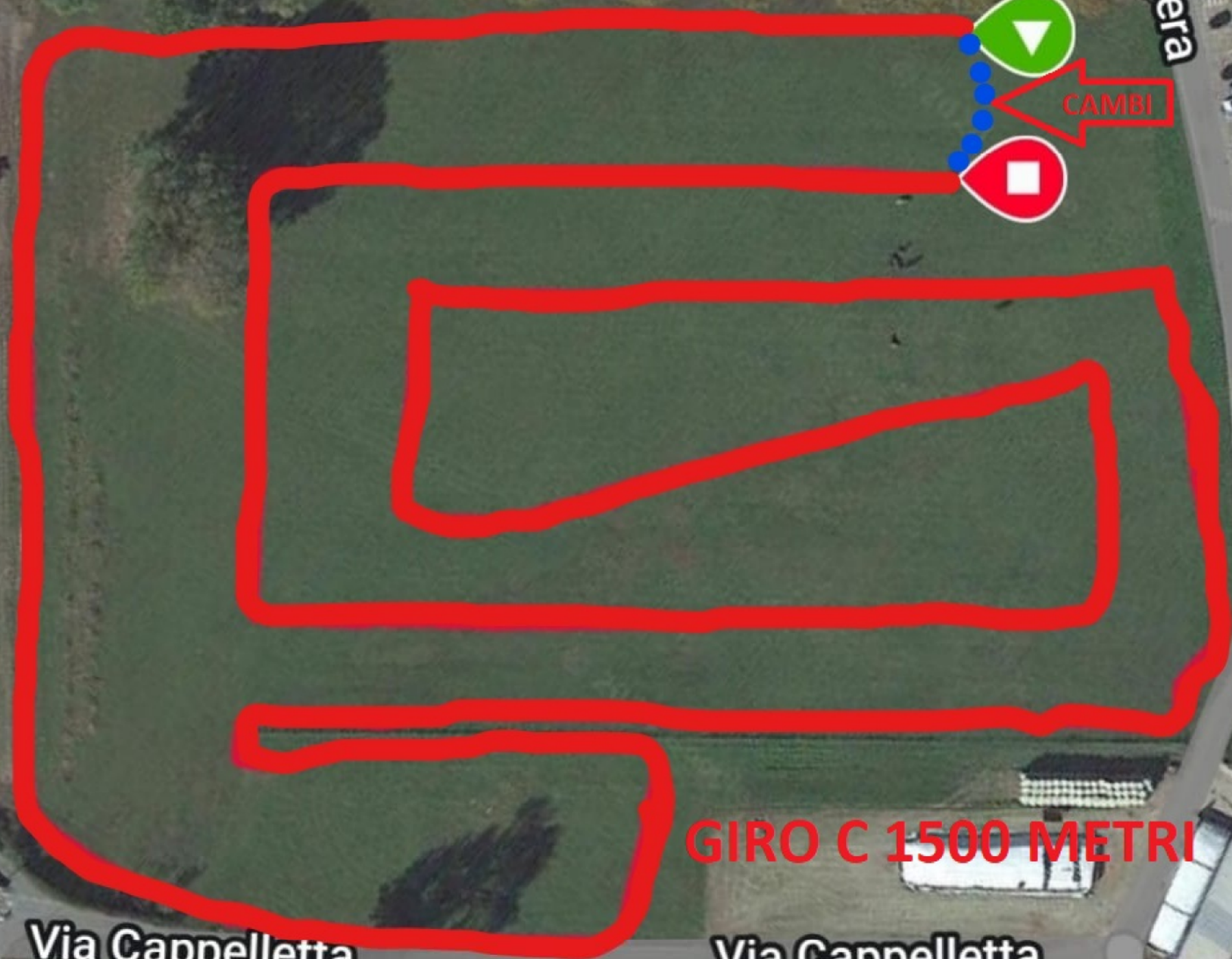

CAMBI

GIRO C 1500 METRI

Via Cappelletta

Via Cappelletta

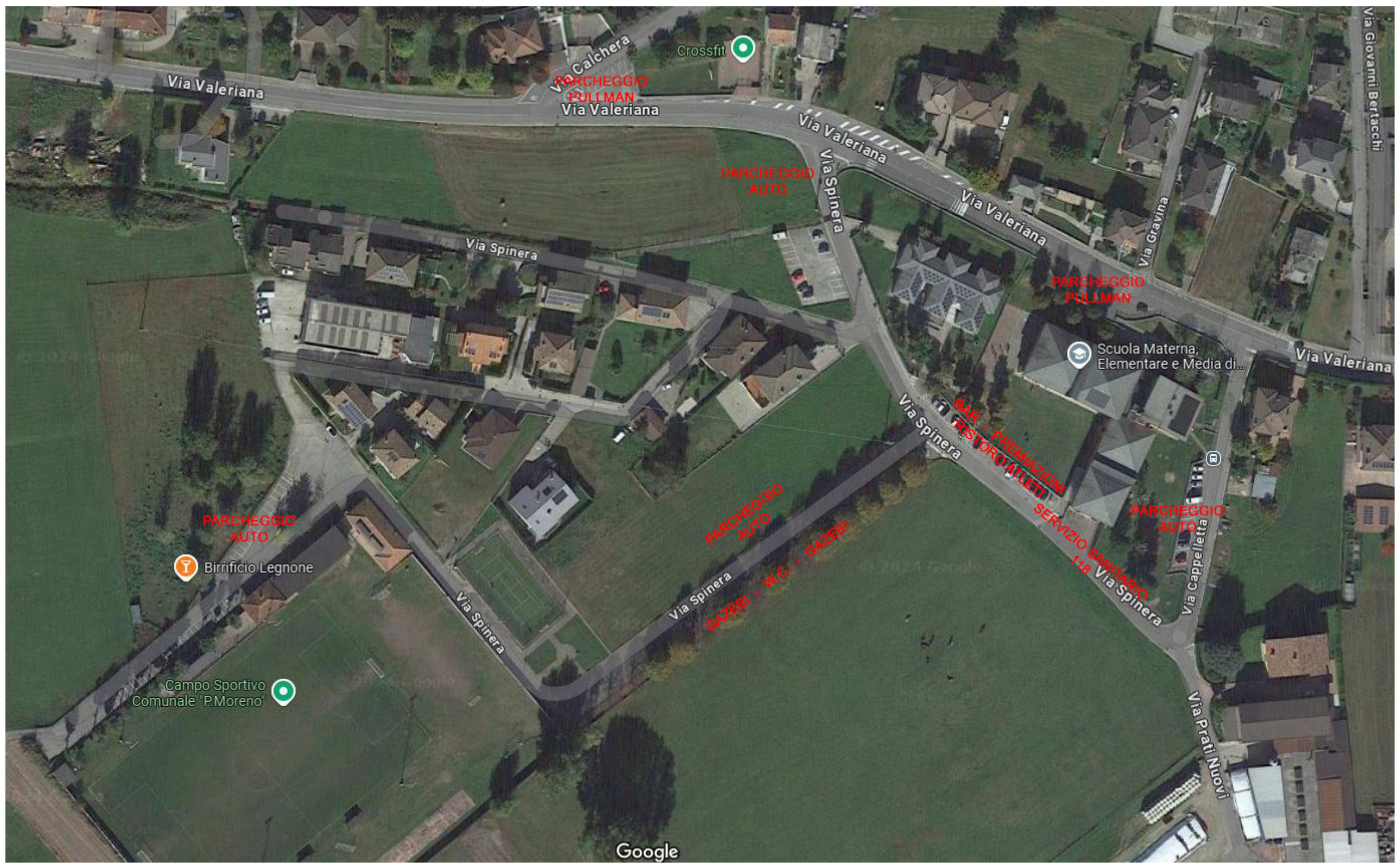

Via Valeriana

Via Calchera  
PARCHEGGIO  
PULLMAN  
Via Valeriana

Crossfit

PARCHEGGIO  
AUTO

Via Valeriana  
Via Spinera

Via Valeriana  
Via Gravina

PARCHEGGIO  
PULLMAN

Via Spinera

Scuola Materna,  
Elementare e Media di...

Via Valeriana

Via Spinera  
BAR - RISTORO ATLETI  
PREMIAZIONI

PARCHEGGIO  
AUTO

Birrificio Legnone

PARCHEGGIO  
AUTO

SERVIZIO SANITARIO  
118  
Via Spinera

Via Cappelletta

PARCHEGGIO  
AUTO

Via Spinera

GAZEBI - W.C. - GAZEBI

Via Spinera

Campo Sportivo  
Comunale "P.Moreno"

Via Prati Nuovi

Google